Внесение изменений в генеральный план городского округа Домодедово Московской области
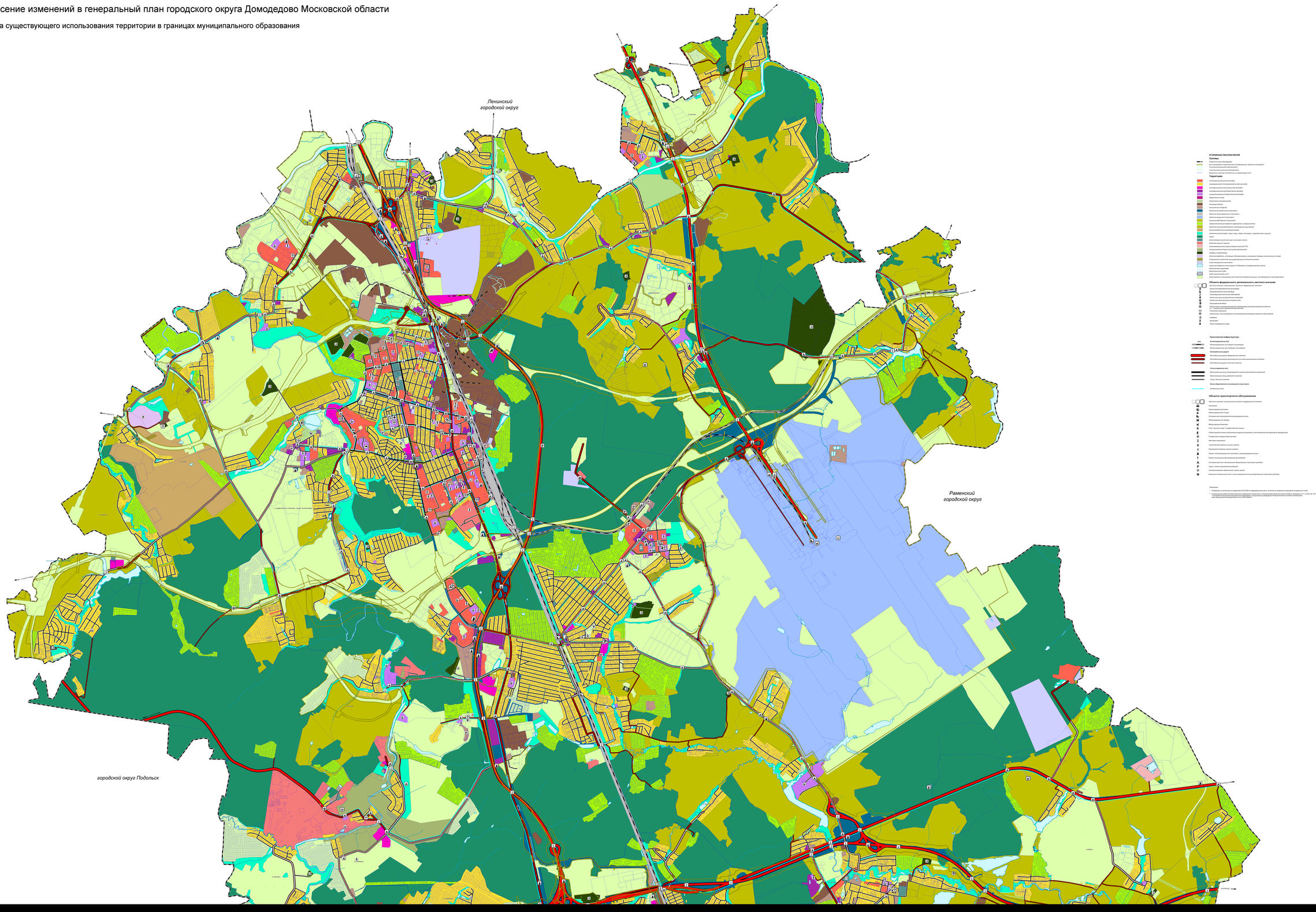
Карта существующего использования территории в границах муниципального образования